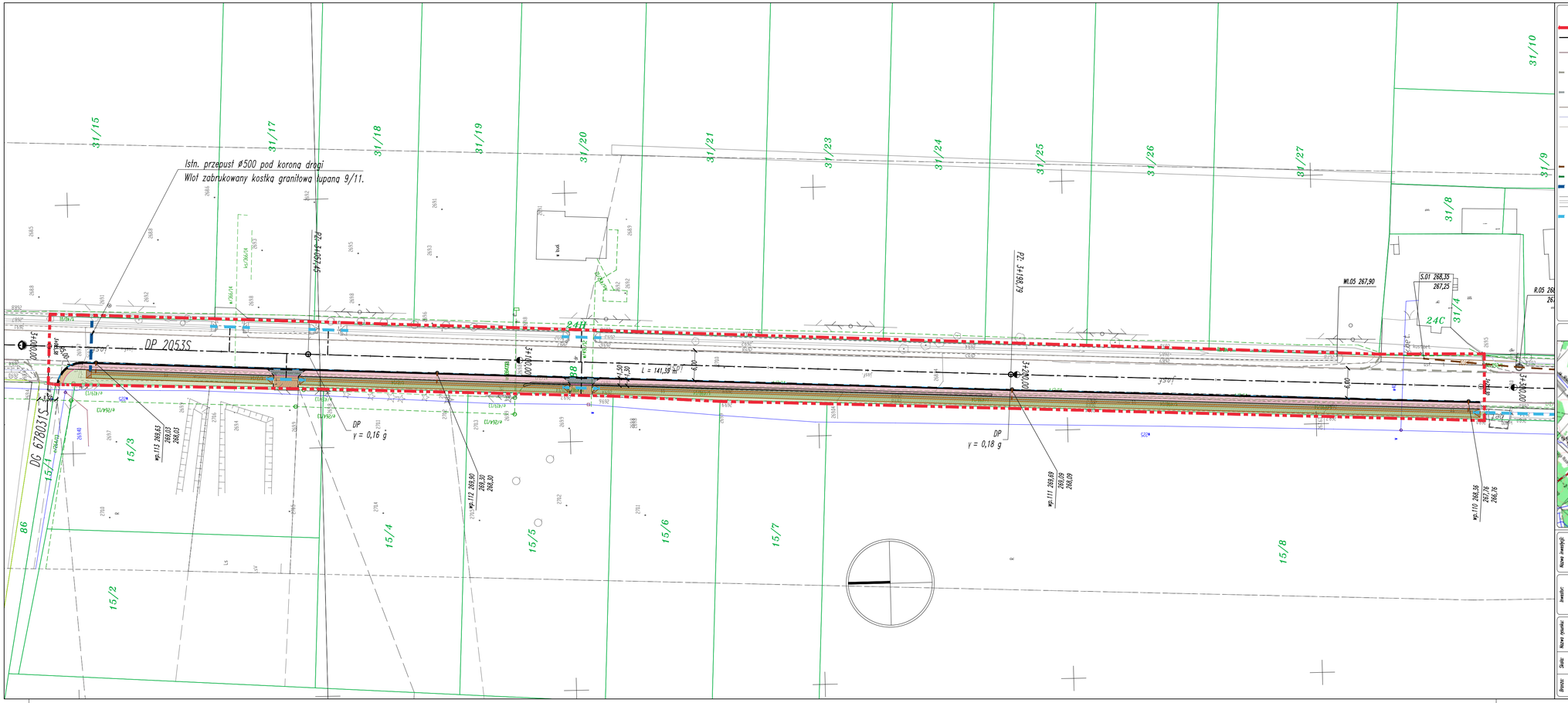

LEGENDA

- Granice opracowania stanowiące istn. pas drogowy.
- Osie dróg.
- Wykonany w 1 etapie krawężnik betonowy (15x30) cm, światło 10 cm.
- Wykonany w 1 etapie krawężnik betonowy najazdowy (15x22) cm, światło 2 cm.
- Wykonany w 1 etapie krawężnik betonowy (15x22) cm, światło 0 cm.
- Wykonana w 1 etapie krawędź jezdni.
- Wykonane w 1 etapie obrzeże betonowe (8x30) cm.
- Wykonana w 1 etapie krawędź pobocza.
- S02 Wykonane w 1 etapie studnie rewizyjne z kręgów żelbetowych ø1000, ø1200 oraz ø1500.
- Wykonane w 1 etapie studnie rewizyjne z PE ø425.
- Wykonane w 1 etapie rowy kryte z PVC-U.
- Wykonany w 1 etapie drenaż francuski z drenem ø250.
- Wykonane w 1 etapie przepusty pod koroną drogi.
- Wykonane w 1 etapie rowy przydrożne.
- Wykonane w 1 etapie przepusty gosp.
- Projektowany krawężnik betonowy (15x30) cm, światło 10 cm.
- Projektowany krawężnik betonowy najazdowy (15x22) cm, światło 2 cm.
- Projektowane obrzeże betonowe (8x30) cm.
- Projektowany krawężnik betonowy (15x22) cm, światło 0 cm.
- Projektowany ściek przykrawężnikowy z dwóch rzędów klinkieru drogowego.
- Projektowane zjazdy z kostki betonowej.
- Projektowane zjazdy z kruszywa łamanego.
- Projektowane chodniki z kostki betonowej.
- Proj. umocnienie skarp poprzez darniowanie.
- Proj. umocnienie skarp płytami ażurowymi typu MEBA 8.
- Proj. umocnienie skarp łupaną kostką granitową 9/11.
- Proj. zieleńce.
- Projektowana rura osłonowa dwudzielna typu A 160 PS.
- Wp01 Projektowane wpusty krawężnikowo-jezdniowe z przykanalikami PVC-U ø200.

Opracowano w VisCAD Kanalis nr VC2-00090485596-0800

SCHEMAT ARKUSZY – PLAN ORIENTACYJNY 1:50000

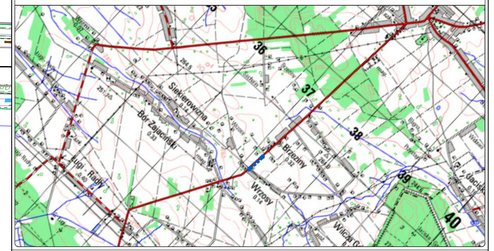

Nazwa inwestycji: Przebudowa ciągu dróg powiatowych nr 2052 S, nr 2054 S, nr 2053 S na odcinku Bór Zajaciński (Wezina) – Ługi Radły – Bór Zajaciński – Wrzosy – Brzeziny – Przystajń, gm. Przystajń poprzez wykonanie chodnika dla pieszych w miejscowości Wrzosy.

Numery działek zgodne z wykazem w części opisowej.

Inwestor: Powiatowy Zarząd Dróg w Kłobucku
ul. Zamkowa 19
42-100 Kłobuck

Biuro projektowe: Andrzej Przybylski
Ul. Kukuczki 24 m 34
42-224 Częstochowa
GSM: +48 726 830 813

Nazwa rysunku: PROJEKT ZAGOSPODAROWANIA TERENU

Skala: 1:500	Data: 04.2018	Nr rys.: D-01	
Branża: DROGOWA	Stadium: DOKUMENTACJA TECHNICZNA DO ZGŁOSZENIA ZAMIARU WYKONANIA ROBÓT BUDOWLANYCH		

Funkcja:	Dane osobowe:	Podpis:
Projektant:	mgr inż. Andrzej PRZYBYLSKI	
Nr uprawnień:	SLK/4107/PWOD/12	
Sprawdzający:	–	
Nr uprawnień:	–	
Opracowujący:	mgr inż. Paweł NIEDZIELSKI	
Nr uprawnień:	–	