

UCHWAŁA NR 899 /2022
ZARZĄDU POWIATU KŁOBUCKIEGO
z dnia 18 marca 2022 r.

zmieniająca Regulamin Organizacyjny Starostwa Powiatowego w Kłobucku

Na podstawie art. 32 ust.2 pkt 6, art. 35 ust. 1 ustawy z dnia 5 czerwca 1998 r. o samorządzie powiatowym (t.j. Dz. U. z 2022 r. poz. 528, z późn. zm.)

uchwała się, co następuje:

§ 1.

W Regulaminie Organizacyjnym Starostwa Powiatowego w Kłobucku, stanowiącym załącznik do uchwały Nr 604/2017 Zarządu Powiatu Kłobuckiego z dnia 12 kwietnia 2017 r. w sprawie Regulaminu Organizacyjnego Starostwa Powiatowego w Kłobucku, zmienionego uchwałami Zarządu Powiatu Kłobuckiego: Nr 712/2017 z dnia 22 września 2017 r., Nr 936/2018 z dnia 13 czerwca 2018 r., Nr 1008/2018 z dnia 26 września 2018 r., Nr 15/2018 z dnia 30 listopada 2018 r., Nr 936/2018 z dnia 13 czerwca 2018 r., Nr 565/2021 z dnia 5 stycznia 2021 r., Nr 815/2021 z dnia 26 listopada 2021 r., Nr 822/2021 z dnia 10 grudnia 2021 r., wprowadza się następujące zmiany:

- 1) w § 4 ust. 2 pkt 9 dodaje się lit. e w brzmieniu: "e) Placówki Opiekuńczo - Wychowawczej "Maja" w Kłobucku"
- 2) w § 15 w pkt 2 po lit. c¹ dodaje się lit. c² w brzmieniu: "c²) Placówki Opiekuńczo - Wychowawczej „Maja" w Kłobucku"
- 3) § 26 otrzymuje brzmienie: Schemat organizacyjny Starostwa stanowi załącznik nr 1 do niniejszej uchwały.
- 4) Wykaz powiatowych jednostek organizacyjnych otrzymuje brzmienie załącznika nr 2 do niniejszej uchwały.

§ 2.

Uchwała wchodzi w życie po upływie 14 dni od dnia jej podjęcia.

ZARZĄD POWIATU KŁOBUCKIEGO

1. Henryk Kiepura

2. Zdzisława Kall

3. Maciej Biernacki

4. Krzysztof Nowak

5. Józef Borecki



SCHEMAT ORGANIZACYJNY STAROSTWA POWIATOWEGO W KŁOBUCKU

Załącznik nr 1
do Uchwały Nr 899/2022
Zarządu Powiatu Kłobuckiego
z dnia 18.03.2022 r.

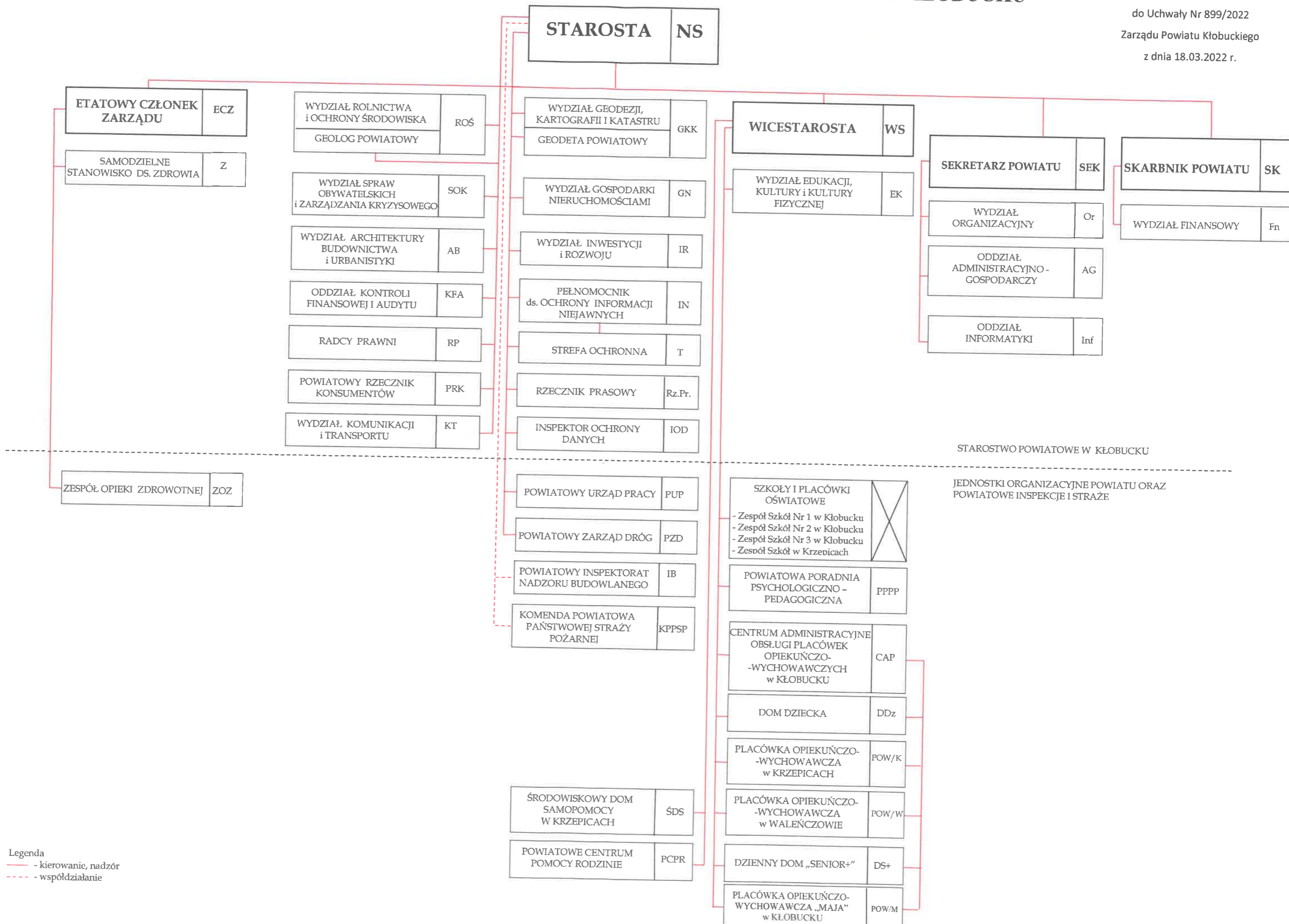

Załącznik nr 2 do uchwały Nr 899 /2022
Zarządu Powiatu Kłobuckiego
z dnia 18 marca 2022 r.

WYKAZ

POWIATOWYCH JEDNOSTEK ORGANIZACYJNYCH

- 1.Powiatowy Urząd Pracy w Kłobucku
- 2.Powiatowy Zarząd Dróg w Kłobucku
- 3.Zespół Szkół Nr 1 w Kłobucku
- 4.Zespół Szkół Nr 2 w Kłobucku
- 5.Zespół Szkół Nr 3 w Kłobucku
- 6.Zespół Szkół w Krzepicach
- 7.Powiatowa Poradnia Psychologiczno – Pedagogiczna w Kłobucku
- 8.Centrum Administracyjne Obsługi Placówek Opiekuńczo – Wychowawczych w Kłobucku
- 9.Placówka Opiekuńczo -Wychowawcza w Krzepicach
- 10.Placówka Opiekuńczo - Wychowawcza w Waleńczowie
- 11.Placówka Opiekuńczo - Wychowawcza „Maja” w Kłobucku
- 12.Dom Dziecka w Kłobucku
- 13.Dzienny Dom Senior+ w Kłobucku
- 14.Powiatowe Centrum Pomocy Rodzinie w Kłobucku
- 15.Środowiskowy Dom Samopomocy w Krzepicach
- 16.Zespół Opieki Zdrowotnej w Kłobucku